

Velkommen til programledermøde marts 2024

Vi tjekker lyd kl. 09.55 og starter mødet kl. 10.00

KOMBIT



Velkommen og dagens agenda



1. Velkommen og program
2. Kort nyt fra KOMBIT
3. Sikkerhedsbrud UFST/Netcompany
4. KY og kontanthjælpsreformen
5. Status infrastrukturansvarligmøde Q1 2024
6. Context handler II
7. Governance vedr. videreudvikling af KOMBIT-løsninger
8. Visuelt overblik over infrastrukturen
9. Tak for i dag og evaluering



PRAKTISK INFORMATION

Velkommen til mødet



Praktisk information

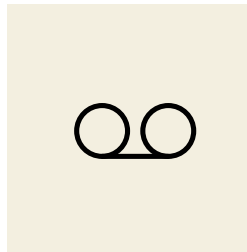
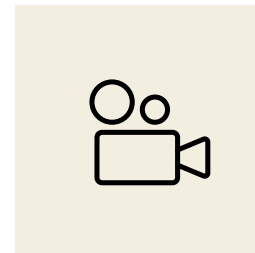
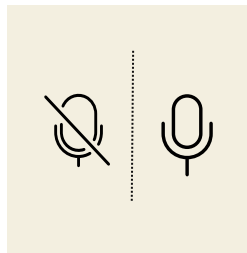

Dagens status dækker følgende områder:

- Oversigt over KLIK-opgaver af kritisk/tværgående karakter
- Oversigt over udsendte databehandleraftaler og tilslutningsaftaler
- Oversigt over kommunebesøg
- Status på Test as a Service (TaaS)
- Status på DUBU og Barnets Lov
- Status Valg
- Brug programlederteams-netværk
- Compliancepakker og gevinster
- Opfølgning på webinar om omlægning af SKATs dataadgange



| BME@kombit.dk



Oversigt over KLIK opgaver af kritisk/tværgående karakter

Projekt	Nuværende og kommende KLIK-opgaver	Start dato	Slut dato
KP	(eFaktura 2) Registrer organisationsenheder i delsortimentet Fakturabehandlingsansvarssted i FK Klassifikat		
KP	(eFaktura 3) Angiv standard Fakturabehandlingsansvarssted til behandling af eFaktura		
KP	(eFaktura 4) Tilpas opsætningen af jeres ydelsesnumre i KP		
KP	(eFaktura 5) Tag stilling til og foretag evt. kontodetaljeringer for ny ydelsestype ifm. eFaktura	29.01.2024	22.04.2024
KP	(Sagstyper 2) Verificér kopier jeres ydelses- og træktyper og opret nye ved behov		
KP	(eFaktura 7) Tag stilling til behov for og opret evt. nye EAN		
KP	(eFaktura 8) Kontakt og gå i dialog med jeres ERP-leverandør (Desuden "eFaktura 8b" henvendt kommuner n		
KY	OA 23 Håndtering af opmærksomhedspunkter ved implementering af Release 6.1		
Borgerblikket	GB5.0_Åbne for Mit Overblik vha. fordringskonfigurationen - kommuner med Fujitsu Prisme		
Borgerblikket	GB5.0_Åbne for Mit Overblik vha. fordringskonfigurationen - kommuner med KMD Opus Debitor		
Borgerblikket	Tilslut01_Udpeg modtager af tilslutningsaftale på Borgerblikket samt underskriftberettiget		
VALG	Læg en detailplan for gennemførelse af udvalningen		
VALG	Afdæk tildelingen af adgang via NemLog-in (MitID Erhverv) til brugere af VALG-løsningen	Uge 10	Uge 14
VALG	Opsæt NemLog-in (MitID Erhverv) til kritiske medarbejdere	Uge 10	Uge 14
VALG	Afdæk behovet for jobfunktionsroller forud for udvalningen	Uge 10	Uge 14
VALG	Tildel jobfunktionsroller	Uge 10	Uge 14
VALG	Tilmeld netværksmøde 6 (online)	Uge 12	Uge 17
VALG	Forbered kandidatanmeldelser til prøvevalget		
VALG	Etabler supportorganisation	Uge 10	Uge 34
Fælleskommunal Infrastruktur	Placer ansvar for løsning af forvaltningsopgaver relateret til Sundhedsagenten		
Fælleskommunal Infrastruktur	Kortlæg om kommunen anvender/ikke anvender it-systemer der tilføjes i FKI Potentiale	29.02.2024	22.03.2024
Fælleskommunal Infrastruktur	Oplys kontakoplysninger på kommunens arkiveringsansvarlig	29.02.2024	15.03.2024
Fælleskommunal Infrastruktur	Tjek at I kan logge på brugergænsefladerne ORG og KLA efter skift til Context Handler 2	uge 9	15.03.2024
Fælleskommunal Infrastruktur	Tjek at kommunen kan udstede NSIS-sikringsniveauer	-	-
DOS	Forbrug og renovation: Kortlæg relevante fordringstyper og anvendte fagsystemer samt gennemfør nulsumstest	01.03.2024	12.04.2024
DOS	Service og sundhed: Kortlæg relevante fordringstyper og anvendte fagsystemer samt gennemfør nulsumstest	15.03.2024	03.05.2024
DOS	Lejeret: Kortlæg relevante fordringstyper og anvendte fagsystemer samt gennemfør nulsumstest	07.05.2024	
DOS	Ejendom og relaterede bidrag: Kortlæg relevante fordringstyper og anvendte fagsystemer samt gennemfør nulsumstest		
SAPA	K46 Bestil et SE-nummer på Virk.dk		03.2024
SAPA	K47 Autoriser KOMBIT som revisor på dit bestilte SE-nummer		05.2024
SAPA	K48 Oplys SE-nummer og underskrivers navn til Udvalgings- og Foreklingsstyrelsen		05.2024

Der er stadig en håndfuld kommuner, som mangler at fuldføre opgaven. Er der udfordringer, så kontakt ky@kombit.dk

Digitaliseringsstyrelsen anbefaler, at Fujitsu Prisme kommuner alligevel ikke åbner op for Mit Overblik, da Fujitsu ikke sender 'betalingsdato' til Borgerblikket, jf. mail udsendt til alle Fujitsu Prisme kommuners systemansvarlige og projektledere 12-03-2024

Flere mangler fortsat (forudsætninger er, at KLIK-opgaver GB1.0, GB3.0, GB4.0 samt teknisk opsætning jf. servicebrev fra KMD, er løst)

Gennemgået på Infrastrukturansvarlig statusmøde den 11/12-2023

Indgår i oplæg om Context Handler 2 på dette programledermøde

Erstatter K45 og blev behandlet på programledermøde december 2023

Ny rolle i rollegalleri

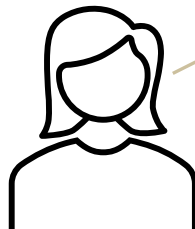

Har tidligere været omtalt på infrastrukturansvarlig statusmøde Q3/2024 i forbindelse med ændring af proces for bestilling og etablering af ruter

Ruteadministrator

Tværgående rolle
Den fælleskommunale infrastruktur

(Publiceres marts/april)



Oversigt over udsendte databehandleraftaler og tilslutningsaftaler

KOMBIT-løsning	Aftale	Udsendelsesdato/på vej til udsendelse	Udsendt til	Deadline for underskrift	Status (hvor mange mangler at underskrive)	Kommentar
Gateway	Tilslutningsaftale	20-03-2023	Funktionspostkasse KOMBIT-programledere	28-04-2023	7	Der sendes opkrævninger ud i uge 50 for de kommuner, der har underskrevet tilslutningsaftalen. Juridisk set har vi ikke lov til at fakturere før der er underskrevet. Så underskriv tilslutningsaftale NU og vi
EESSI	Tilslutningsaftale - opdat	Er sendt den 14. november 2023	KOMBIT programledere og systemansvarlige	ASAP	ca 18	
FLIS	Tilslutningsaftale	Er udsendt			Status for tilslutning og leverancer	Status er opgjort den 22. februar. Der er sikkert kommet en del ind den sidste uge. Vi har lagt en "buffer-tid" ind på 1 måned til at rykke de
FKI	Databehandleraftale - Sundhedsagenten (version 2)	Sendt ud februar	DPO'ere i alle kommuner og KOMBIT	29-02-2024	30	Denne er er erstatning på version 1,0, hvor nogle forhold er blevet specificeret og der er taget nye funktioner i brug, hvor der har været behov for en ny databehandleraftale.
FKI	FKOSS databehandleraftale	Er sendt ud til 4 pilotkommuner. Sendes ud løbende, som de forskellige rul skal på.	3 kommuner- Kbh, Faxe og Aalborg). Eftersendt til Næstved, der ikke har svaret den 22. februar)	Løbende efter rul	alle	Kommunerne kommer på i forskellige rul. Der afsendes databehandleraftaler efter, hvilket rul vi er nået til. Lige nu er den kun hos pilotkommunerne, og ikke interessant for de øvrige kommuner.
Gateway	Databehandleraftale	18-12-2023	DPO'erne	06-02-2023	11	
DUBU	Databehandleraftale - tilføjelse af instruks. Gælder kun kommuner med databehandleraftale før	Er udsendt. Der er udelukkende tale om en bekræftelse på mail = ingen underskrift i Addo	DUBU-systemansvarlige / kommunernes DPO'er	ASAP	16	
Aula	Databehandleraftalens bilag A (opdatering)	Forventes udsendt 1. februar	Aula systemansvarlige med kopi til DPO		39	
BoM	Databehandleraftale m/bilag.	Udsendt 5/12-2023 13/12-2023 - Bemærk: Opdateret Bilag B (version 2.1) er uploadet i Addo og information udsendt til kommunerne. Kommuner der allerede har underskrevet aftalen er bedt gemme mail/varsling. For kommuner der endnu ikke har underskrevet aftalen vil underskrift gælde ift. det opdateret bilag.	KOMBIT-programledere og Funktionspostkasser.	03-01-2024	23	Der må påregnes en opgave for programlederne ift. hvem der i den enkelte kommune skal underskrive aftalen.
FBS	Databehandleraftale m/b	Sendes i uge 51	KOMBIT-programledere og bibliotekschefer		33	
Borgerblikket	Databehandleraftale bila	18-01-2024	Borgerblikket Systemansvarlige og KOMBIT-programledere	16-02-2024	1	
FBI	Databehandleraftale	Uge 2	KOMBIT-programledere og bibliotekschefer	28-02-2024	20	
Køreprøvebooking	Databehandleraftale	14-02-2024	Køreprøvebooking kontaktpersoner, systemansvarlige og KOMBIT-	10-03-2024	12	
FBS	Allonge til Tilslutningsaft	Udsendt 18-3-2024			62	FBS tilslutningsaftalen skal forlænges med et år, så den følger udbuddet på FBS 2.0

Besøg hos de kommunale direktioner

"Med strategien vil KOMBIT rykke tættere på kommunerne og bedre forstå den kommunale opgave"
- Strategi 2023+

Besøgte kommuner

- Randers (11-01-2023)
- Esbjerg (28-02-2023)
- Brøndby (19-04-2023)
- København (21-04-2023)
- Ballerup (15-05-2023)
- Holstebro (16-05-2023)
- Struer (16-05-2023)
- Lolland (30-05-2023)
- Roskilde (14-06-2023)
- Aalborg (20-06-2023)
- Ikast-brande (29-06-2023)
- Vejen (29-06-2023)
- Svendborg (22-08-2023)
- Bornholm (21-08-2023)
- Greve (21-11-2023)
- Hvidovre (22-11-2023)
- Rødovre (29-11-2023)
- Frederikshavn (30-11-2023)
- Hjørring (30-11-2023)
- Favrskov (18-12-2023)
- Silkeborg (18-12-2023)
- Halsnæs (10-01-2024)
- Frederikssund (10-01-2024)
- Odense (15-01-2024)
- Faaborg-Midtfyn (15-01-2024)
- Helsingør (18-01-2024)
- Slagelse (22-02-2024)
- Holbæk (28-02-2024)
- Midelfart (11-03-2024)

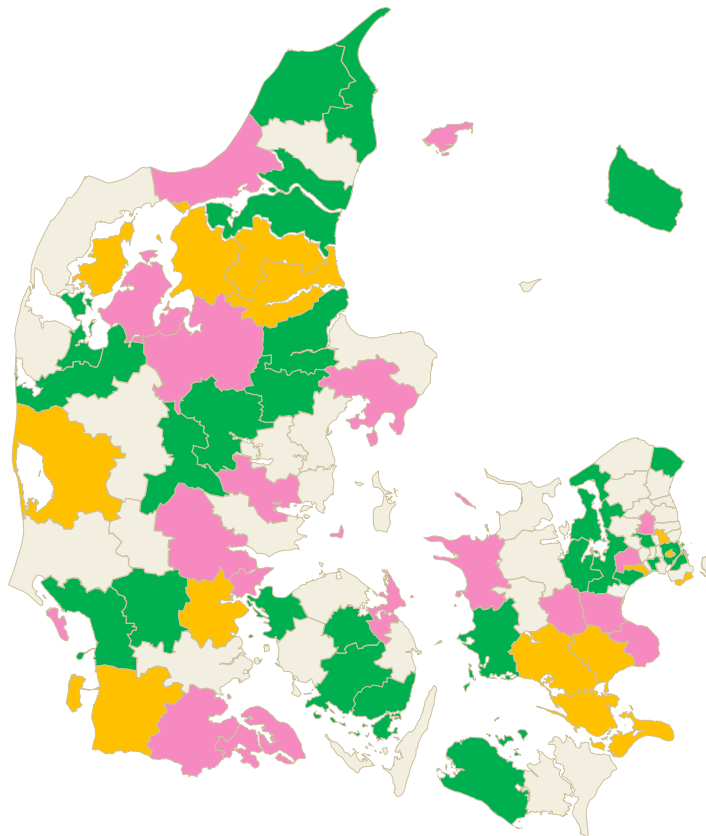

Planlagte besøg

- Vordingborg (14-03-2024)
- Gladsaxe (03-04-2024)
- Faxe (04-04-2024)
- Dragør (08-04-2024)
- Ringkøbing-Skjern (11-04-2024)
- Vordingborg (16-04-2024)
- Ishøj (17-04-2024)
- Næstved (18-04-2024)
- Vesthimmerland (24-04-2024)
- Morsø (24-04-2024)
- Frederiksberg (15-05-2024)
- Mariagerfjord (03-06-2024)
- Rebild (03-06-2024)
- Tønder (19-06-2024)
- Kolding (oktober 2024)

Kommuner der har vist interesse

- Kalundborg
- Ringsted
- Høje Taastrup
- Stevns
- Køge
- Furesø
- Lejre
- Kerteminde
- Syddjurs
- Horsens
- Skive
- Fredericia
- Sønderborg
- Aabenraa
- Jammerbugt
- Fanø
- Vejle
- Læsø
- Viborg



Test as a Service (TaaS)

Se
programleder-
møde december
2023





**SOFTWARE-
LEVERANDØREN
UDVIKLER**



**TEST AS A SERVICE
LEVERANDØREN
TESTER**

Status på Test as a Service (TaaS)

Vi modtog 7 prækvalifikationsansøgninger.
Vi prækvalificerede 5 leverandører til at afgive tilbud.
Alle prækvalifikationsansøgninger var af en meget høj kvalitet.

De 5 udvalgte leverandører er:

- CapGemini Danmark A/S
- Deloitte Statsautoriseret Revisionspartner selskab
- Cognizant Technology Solutions
- Infosys Limited
- Tata Consultancy Services Limited

Deadline for de indledende tilbud d. 2. april.
Efter kort forhandling forventes leverandørens endelige tilbud at foreligge d. 7. maj.

På baggrund af de endelige tilbud, udvælger vi de leverandører, som inviteres til en Test Camp. Test Campen skal ses som et rollespil og det er den endelige prøve, hvor leverandørerne - via en case udvalgt af KOMBIT - får mulighed for at demonstrere, at dét som de skriver i deres tilbud rent faktisk kan udføres i praksis.

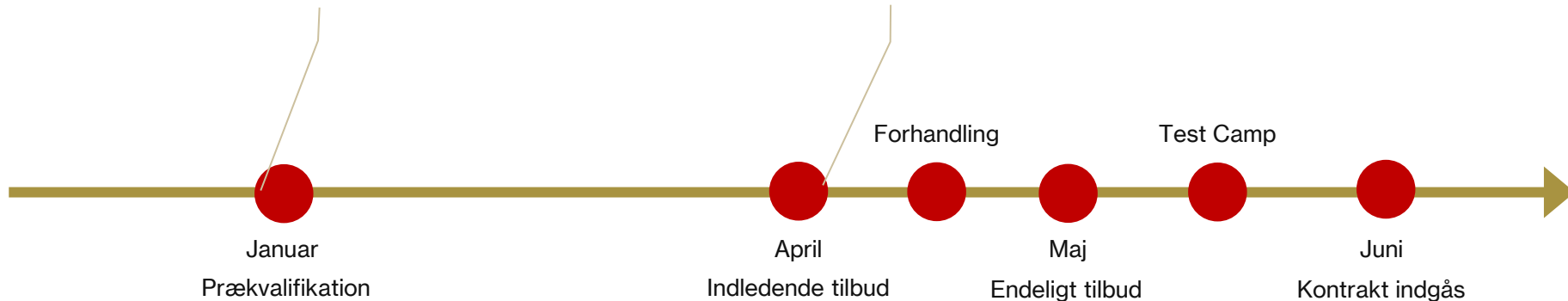



DUBU og Barnets Lov



KORT NYT FRA KOMBIT

Barnets Lov i DUBU



Release 3.9

1. januar 2024



Nyt opfølgningsflow



Nye aktivitetstyper
fx screening



Udvidet ydelseskatalog



Tilrettet indberetning

Release 3.9.1

31. maj 2024



Barnets Plan/
Ungeplan



Afdækning



Forældre-
handleplan



Børnefaglig
undersøgelse/
Børnehandicap
udredning



Tilrettet
indberetning
(udslagsgivende forhold)

....



Status Valg



Pilotudrulning gennemført

- Pilotudrulningen af den nye VALG-løsning blev gennemført i perioden 8/1 - 9/2 2024 med deltagelse af de 5 pilotkommuner, Region H, Ankestyrelsen og Indenrigsministeriet.
- Udrulningen forløb efter planen.
- Piloterne bidrog løbende med dialog, feedback og evalueringer til både materialer og forløb.
- Som en del af udrulningen blev både myndighedernes egen og Netcompanys support afprøvet. Supportsager blev løbende oprettet af myndighedernes supportberettigede brugere.
- Fejl i løsningen blev rettet, hvis de var blokerende for udrulningen, eller registreret til rettelse ved næstkommende release.
- Der er ligeledes modtaget en række ændringsønsker, der nu behandles af KOMBIT.



Aktiviteter og tidsplan

Netværksmøde og aktuelle KLIK-opgaver

Netværksmøde 5 – med flot deltagelse af 97 kommuner og alle regioner – blev afviklet ultimo februar. Fokus på de KLIK-opgaver, der skal løses i den kommende periode, inden arbejdet med Europa-Parlamentsvalget går i gang mhp. at sikre en god og rettidig planlægning af lokal udrulning og prøvevalg.

Ingen aktiviteter under EV24

I perioden primo april til medio juni arbejder I med Europa-Parlamentsvalg. I denne periode er der ingen aktiviteter målrettet kommunerne fra KOMBIT eller Netcompany.

Klargøring til udrulning i efteråret

Når stille-perioden er overstået, tager vi sammen med kommunernes projektledere m.fl. fat på de sidste forberedelsesaktiviteter inden de tre ordinære rul i efteråret 2024.

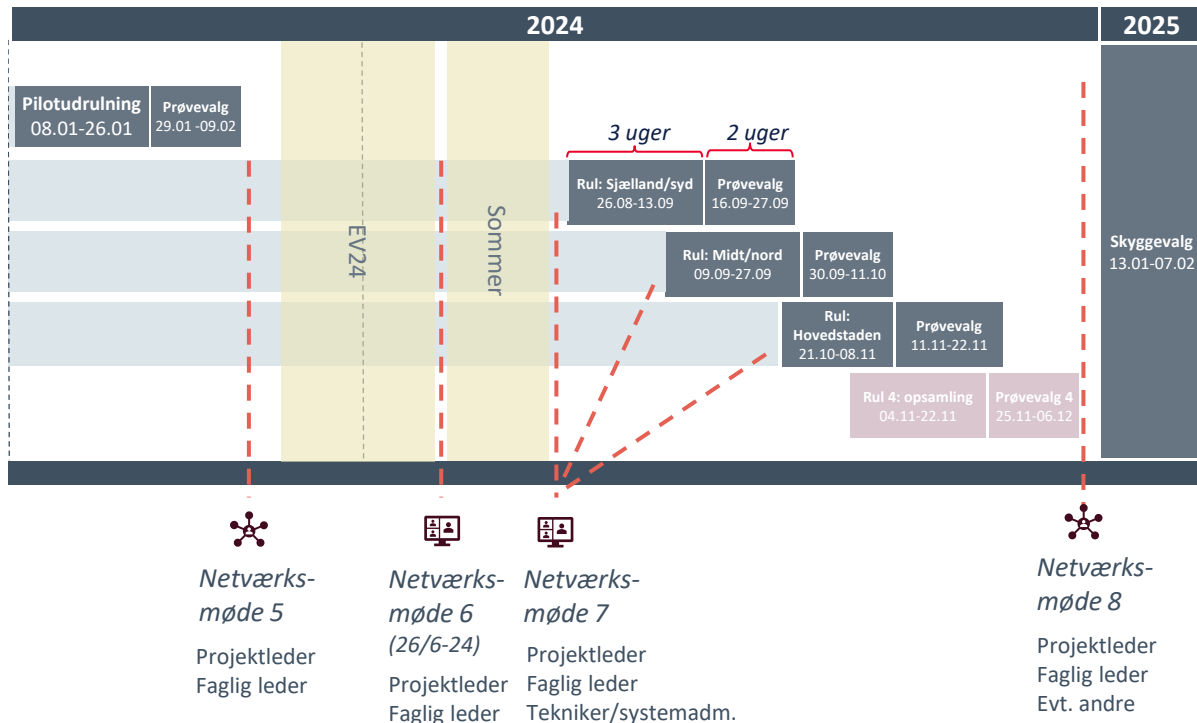

Brug jeres programleder
Teamsnetværk!



KORT NYT FRA KOMBIT

KOMBITs programleder Teamsnetværk

Se webinar om
teamsnetværk
fra december
2023

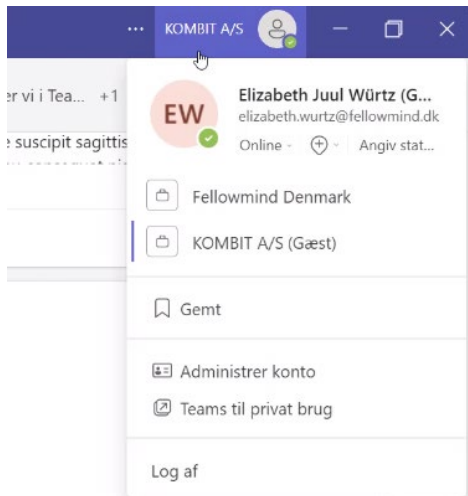

Skift til KOMBIT kanal

Tryk på dit navn, hvor du kan skifte kanal

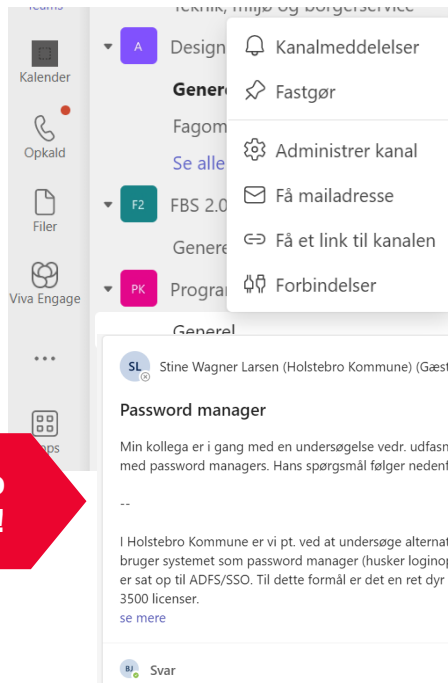

Få meddelelser ved opslag

Følg de tre prikker ud for kanalen 'generel' under KOMBIT programleder og indstil, hvornår du får meddelelser

Hjælp
Stine!





Anvendelse og værdi af GDPR compliancepakker

KORT NYT FRA KOMBIT

KOMBITs compliancepakker

Hvordan har I anvendt compliancepakkerne i praksis, og hvilken værdi skaber de i jeres informationssikkerhedsarbejde?

Skriv til programleder@kombit.dk, hvis I har mod på at dele, hvordan I har anvendt pakkerne

En compliancepakke pr. it-løsning

- en fortegnelse over behandling af personoplysninger
- beskrivelse af implementeringen af de persondataretlige principper
- sikring af de registreredes rettigheder
- en risikovurdering baseret på ISO27001- og ISO27002-standarden
- bidrag til konsekvensanalyse

Se webinar om
GDPR-
compliance-
pakker fra
3. oktober og
6. oktober.





Opfølgning på webinar om omlægning af SKATs dataadgange

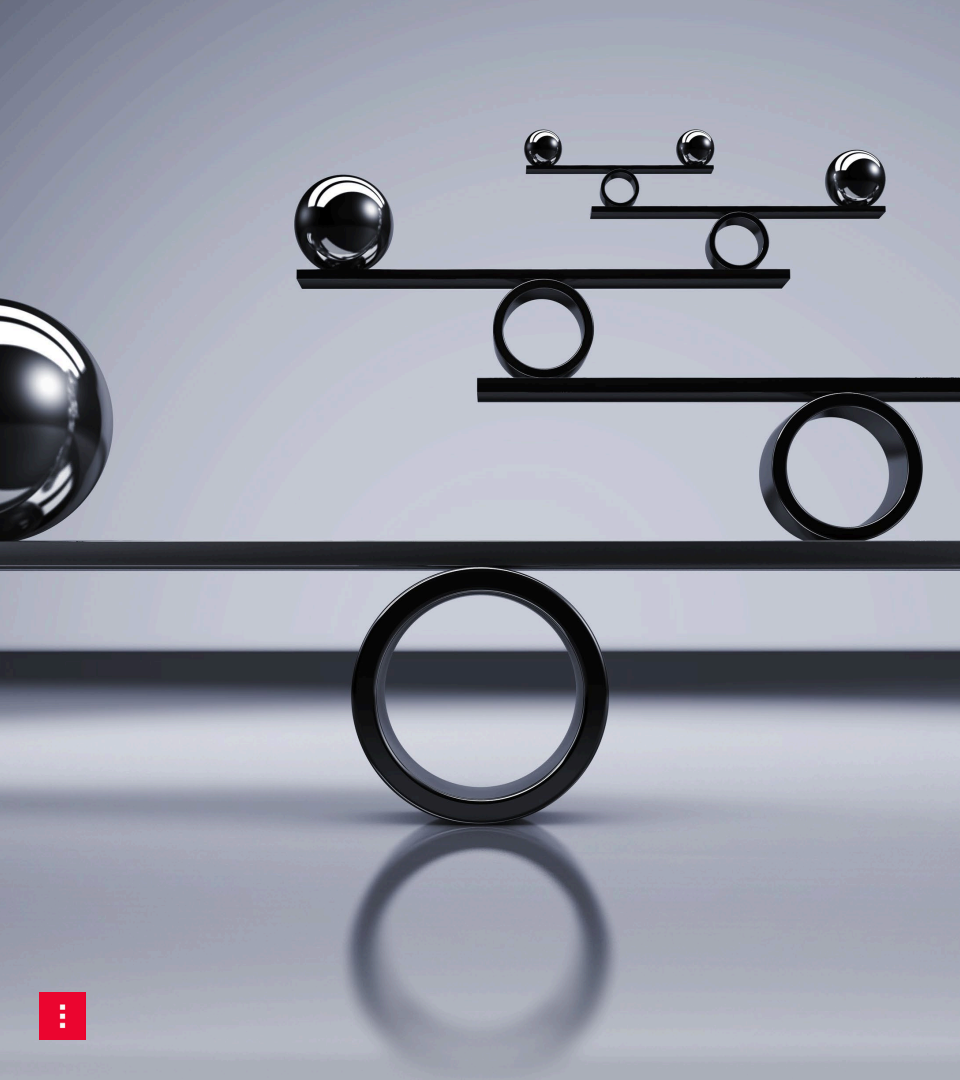

OPFØLGNING PÅ WEBINAR OM SKATS DATAADGANGE

SKAT lukning af adgange – ny adgang via DUPLA

KL /KOMBIT har igennem de sidste år arbejdet sammen med Udviklings- og Forenklingsstyrelsen om at få flyttet en række kommunale adgange til skatteoplysninger i Skattemyndighedernes systemer fra gamle terminal-adgange m.v. til mere tidssvarende løsninger vha. Skattemyndighedernes distributionsplatform DUPLA.

SKAT lukker for SF-tele, ekstranet og dataadgangen til KMD Indkomst pr. 1. december 2024.

I den forbindelse sendte KL/KOMBIT og UFST mail til programlederne 29. februar og afholdte webinar den 13. marts, hvor dels konsekvenser af lukning dels mulighederne i DUPLA blev opridset. I vil modtage en mail med link til optagelse af webinar og præsentationsmateriale inden påske.



SKAT lukning af adgange – ny adgang via DUPLA

KL/KOMBIT vil i samarbejde med mindre antal kommuner (foreløbig Næstved, Odense og Sønderborg) få afdækket;

- Nuværende anvendelse
- Alternativ udstilling og krav til hjemler
- Lægge en samlet plan for indsatsen

En udstilling af indkomstoplysninger for kontrol-opgaver er klar i SAPA løsningen. Supplerende udstillinger vil komme på området, men det konkrete behov er ved at blive afklaret.

Men vigtigt at påpege, at KL/KOMBIT ikke har et samlet billede af, hvordan den enkelte kommune anvender løsningerne, eller hvordan den enkelte kommune har organiseret det.

Skriv til Tom
Bøgeskov på
tob@kombit.dk
med spørgsmål
eller
kommentarer

EMNE 1

Sikkerhedsbrud UFST/Netcompany

KOMBITs driftschef Finn Graversen orientere kort om sikkerhedsbrud hos UFST/Netcompany, og at sikkerhedsbruddet ikke har haft konsekvenser for KOMBIT indkøbte løsninger udviklet og driftet af Netcompany.



| FIG@kombit.dk



Sikkerhedsbrud UFST / Netcompany

- 23. februar kl. 15.04 kom artiklen om sikkerhedsbruddet på UFST systemer, driftet af Netcompany.
- Jeg tager samme eftermiddag kontakt til Netcompany og får bekræftet både mundtligt og skriftligt, at KOMBIT ikke er ramt.
- 34-årig ansat hos UFST bliver anholdt den 27. februar og sigtet. Han har brugt adgangskode til UFST-systemer til at skaffe sig adgang.
- I alle kontrakter fremgår, at sikkerhedsbrud skal håndteres som major incidents (A incident) og meldes til vores vagt 24 x 7.



Spørgsmål eller kommentarer?



| FIG@kombit.dk





EMNE 2

KY og kontanthjælpsreformen

KOMBITs produktchef for KY og KP, Rikke Paik Møgelvang, fortæller om processen hen imod et nyt kontanthjælpssystem, og hvad det har af betydning for kommunerne.



| RPM@kombit.dk



Nyt kontanthjælpssystem på vej!

Regeringen og aftalepartierne indgik i oktober 2023 aftale om et nyt kontanthjælpssystem. Aftalen indeholder færre ydelser samt afskaffelse af blandt andet:

- 225-timersregel
- Kontanthjælpsloft
- Særlig Støtte for Kontanthjælpsmodtagere.

Fremadrettet bliver grundstrukturen mere forenklet, og der vil være nye ydelser, bl.a. fritidstillæg til børn samt medicintilskud, til kontanthjælpsmodtagere og børn af kontanthjælpsmodtagere.

Loven træder i kraft den 1. juli 2025.

KOMBIT arbejder tæt sammen med kommuner, KL, STAR, UDK og Beskæftigelsesministeriet under det lovforberedende arbejde med det nye kontanthjælpssystem.

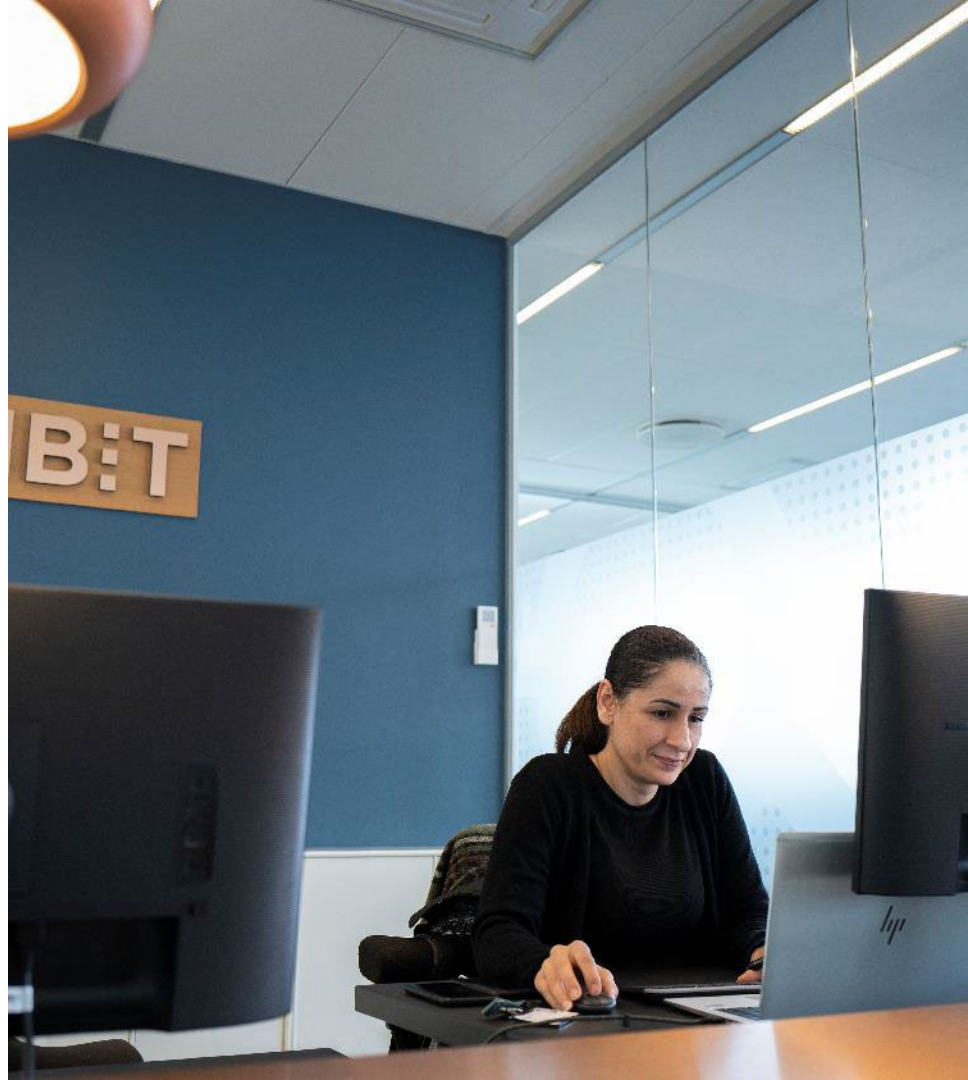

BM/STARs Organiseringsmodel

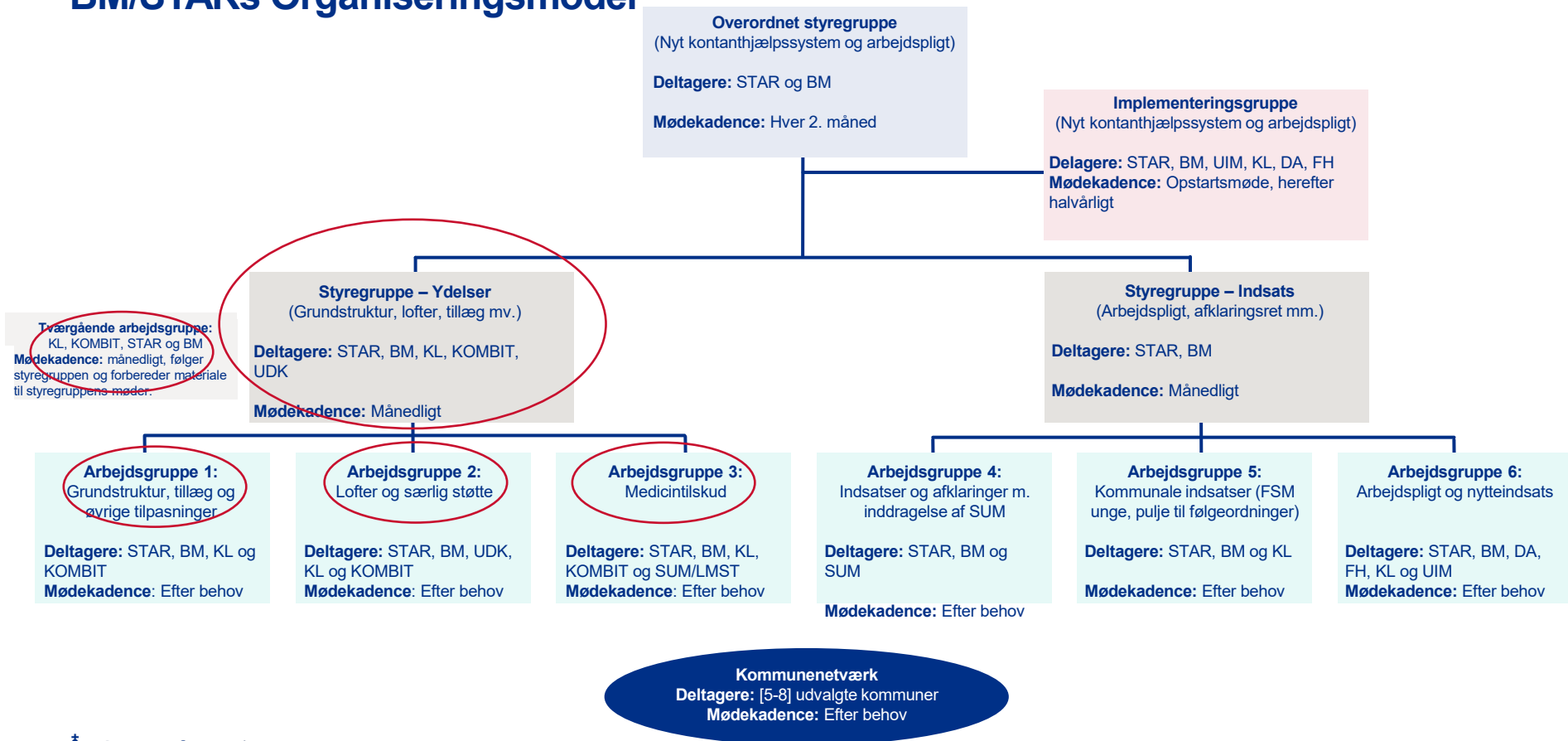

Tidsplanen for lovforarbejdet

Fra afklaring til nyt kontanthjælpssystem

STAR har udarbejdet en tidsplan for udvikling af det nye kontanthjælpssystem.

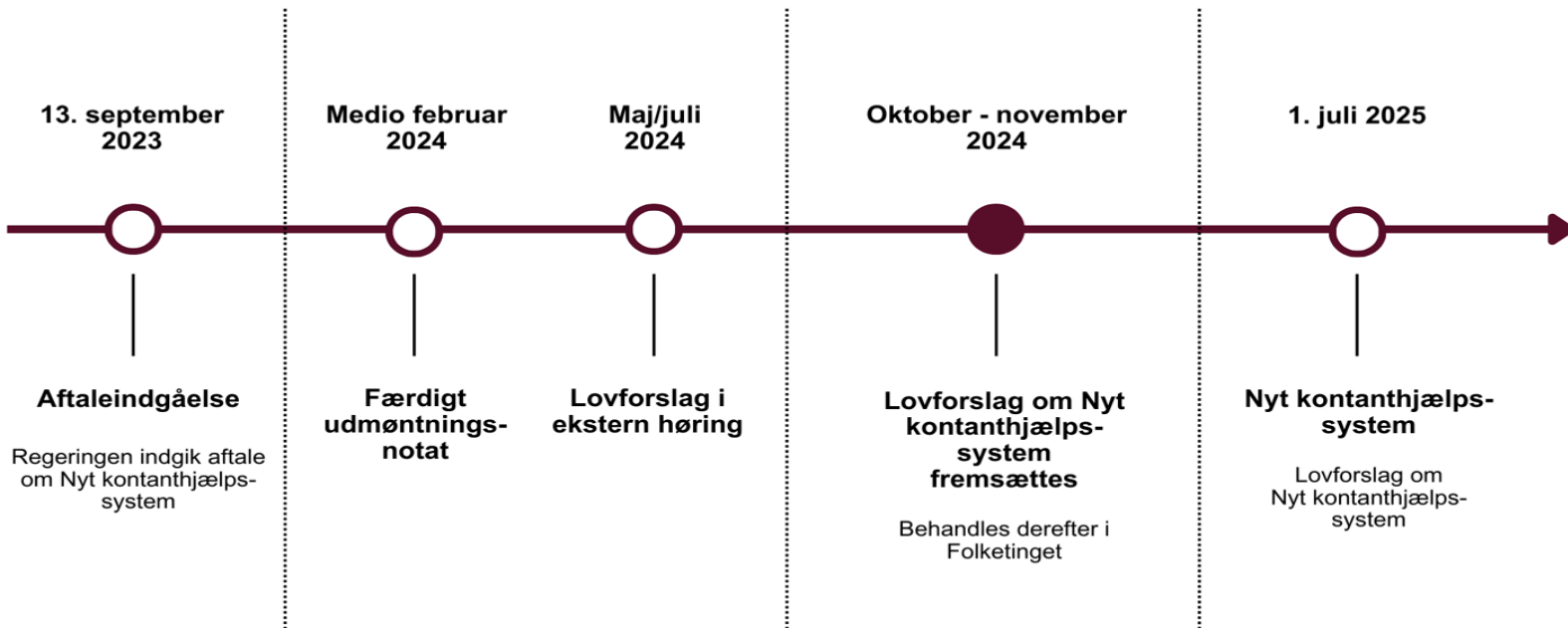

Kommunikation

- Tæt involvering af Ydelsescheferne – månedlige møder + kommunikationsstrategi (SoMe – markedsføring)
- Fagfællesskaber og indstationerede aktiveres i relevant omfang (implementeringshjælp)
- Sammenhæng til andre KOMBIT-løsninger – FLIS, FKI, BoB, YR, SAPA, KOMM (flere opgaver, større træk på allerede allokerede ressourcer)



Spørgsmål eller kommentarer?



| KY@kombit.dk





EMNE 3

Status infrastrukturansvarlig møde Q1 2024

Implementeringskonsulent Mette Vinther Poulsen gennemgår dagsordenen fra infrastrukturansvarligmøde Q1 2024 med fokus på punkter af relevans for programlederen.





| MVP@kombit.dk



Infrastrukturansvarlig statusmøde Q1/2024

Programpunkt	Beskrivelse
Driftsstatus på den fælleskommunale infrastruktur	Driftsstatus på Støttesystemer har været tilfredsstillende og driftsstatus på Serviceplatformen har været mindre tilfredsstillende over de seneste 3 måneder. Se også kommende aktiviteter i relation til vedligehold, opgradering og forbedringer af den fælleskommunale infrastruktur
Tilslutningshjælp/-guide til leverandørerne	Tilslutningshjælp/-guiden erstatter Onboardingsprogrammet, så hjælpen til leverandøren tilrettelægges efter et indledende og afklarende møde med KOMBIT
Visuelt forretningsmæssigt overblik over integrationer i den fælleskommunale infrastruktur	<ul style="list-style-type: none">▪ Nyt visuelt overblik over integrationer findes nu i Digitaliseringskataloget.▪ Overblikket viser hvilke services den enkelte integration tilbyder og hvilke sammenhæng integrationen indgår i og de afhængigheder der eventuelt er til andre integrationer i infrastrukturen.▪ Overblikket omfatter også eksempler på, hvordan integrationen anvendes i praksis.▪ Overblikket omfatter aktuelt følgende integrationer: Organisation, Person og Beskedfordeling.▪ Overblikket udvides løbende med nye integrationer Q2/2024 releases overblik over Økonomi (ØiR)
Model for varsling og plan for udfasning	For at kommuner og leverandører får et bedre grundlag for at planlægge og omlægge, når integrationer udfases tilstræber KOMBIT, at følge ny model for varsling og kommunikerer plan for udfasning hvert kvartal, hvor man kan se roadmap med forventede implementering og udfasning i løbet af de kommende 2 år. Herudover tilstræbes det, at nye versioner er tilgængelig 12-18 måneder inden varslingsperioden udløber. Varslingsperioden er fortsat 6 måneder.

Infrastrukturansvarlig statusmøde Q1/2024

Programpunkt	Beskrivelse
 KOMBIT og den fælleskommunale infrastruktur tættere på kommunerne	KOMBIT ved FKI tilbyder at hjælpe kommunen med lige præcis det, som de bøvler med i relation til den fælleskommunale infrastruktur. Skriv til infrastruktur@kombit.dk hvis din kommune vil benytte sig af tilbuddet om hjælp og sparring fra KOMBIT/FKI.
 Aktuelle og kommende KLIK-opgaver	<ul style="list-style-type: none">▪ Gennemgang af KLIK-opgaver relateret til at kommunens IdP bliver klar til, at it-systemer overgår til Context Handler 2. Opsamling i relation til Produktionsmiljøet og Eksternt Testmiljø og annoncering af kommende KLIK-opgave med tjek af, at kommunens IdP kan håndtere NSIS.▪ Status på Arkivering af indekserne og gennemgang af aktuel KLIK-opgave: Oplys kontakinfo på kommunens arkiveringsansvarlig▪ Annoncering af kommende KLIK-opgave: Udpeg ruteadministrator▪ Gennemgang af aktuel KLIK-opgave: Kortlæg om kommunen anvender/ikke anvender it-systemer der tilføjes i FKI Potentiale

Infrastrukturansvarlig statusmøde Q1/2024

Programpunkt	Beskrivelse
Infrastrukturansvarlig orientering	<ul style="list-style-type: none">▪ Annoncering af, at KOMBIT søger medlemmer til referencegruppen for Forretning og til referencegruppen for Drift og Forvaltning. Ansøgningsfristen er den 20. marts▪ Status på Infrastrukturen i tal (PowerBI baseret værktøj med FKI Forbrug og FKI Potentiale). KOMBIT begynder nu at formidle kommunernes nøgletal for tilslutning, ibrugtagning og målopfyldelse.▪ Annoncering af Infrastruktur i praksis webinar om krav til integration til den fælleskommunale infrastruktur ved it-indkøbet den 12. marts – og øvrige emner, som KOMBIT forventer at behandle på Infrastruktur i praksis webinar i 2024▪ Lancering af Infrastrukturen i Fokus, der erstatter Pipe-line og hvor KOMBIT kvartalsvis giver overblik over: Forretningsaktiviteter, udviklingsaktiviteter (24 måneder frem), drift, forvaltning, Infrastrukturen i tal og udfasningsoverblik (24 måneder frem)▪ Søgning af medlemmer til arbejdsgruppe om fælleskommunal standard for revisionslogning

[Klik her](#) for at tilgå præsentation og optagelse af mødet Q1/2024 afviklet den 4. marts 2024

[Klik her](#) for tilmelding til næste infrastrukturansvarlig statusmøde den 18. juni 2024



EMNE 4

Context Handler II

Implementeringskonsulent Mette Vinther Poulsen og arkitekt Rasmus Halkjær Iversen fra FKI fortæller om;

- Hvorfor context handler II/fordele
- Konsekvenser for anvendelse af robotter
- Hvornår udrulles context handler II på de enkelte løsninger
- Kommunale opgaver ved udrulning



| MVP@kombit.dk



| RHI@kombit.dk

Hvorfor Context Handler 2 -Fordele 1

- Context Handler 2 **kan det samme** som Context Handler 1, samt

Understøttelse af NSIS løsninger

- Der er understøttelse både gamle og nye løsninger således at der kan se en glidende overgang

Implementering af Attributservice

- Hvis en IdP ikke understøtter OIOBPP, så som Azure AD, så er der et alternativ til at medsende rettigheder



Hvorfor Context Handler 2 -Fordele 2

Føderation med Sundhedsvæsnets elektroniske brugerstyring (SEB)

- Så kommuner kan anvende egne IdPer til at tilgå eksempelvis FUT, Fælles medicinkort mv

Føderation med NemLog-In

- Hvis kommunens egen IdP ikke understøtter NSIS, så kan MitID anvendes som step-up for at opnå et NSIS sikringsniveau



Context Handler 1



Context Handler 2

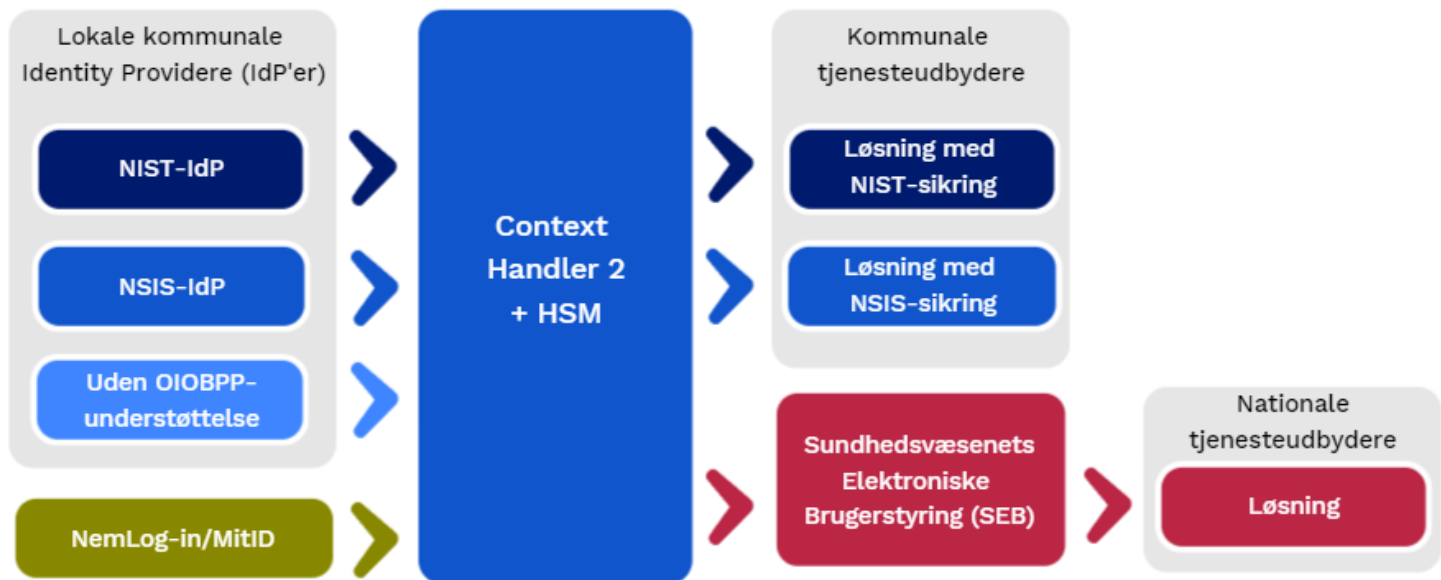

Konsekvenser for anvendelse af robotter -NIST

- Hvis en kommune anvender RPA på et system. Så er det vigtigt at kommunens IdP kan håndtere robotter korrekt
- Det vil sige, at robotterne skal opnå samme sikkerhed som kommunens slutbrugere
- KOMBIT er derfor i gang med en ændring til infrastrukturen, der gør, at kommunen selv kan vælge hvordan et krævet NIST sikringsniveau sendes fra Context Handler 2 til kommunens IdP
- Bemærk det er kun muligt for NIST

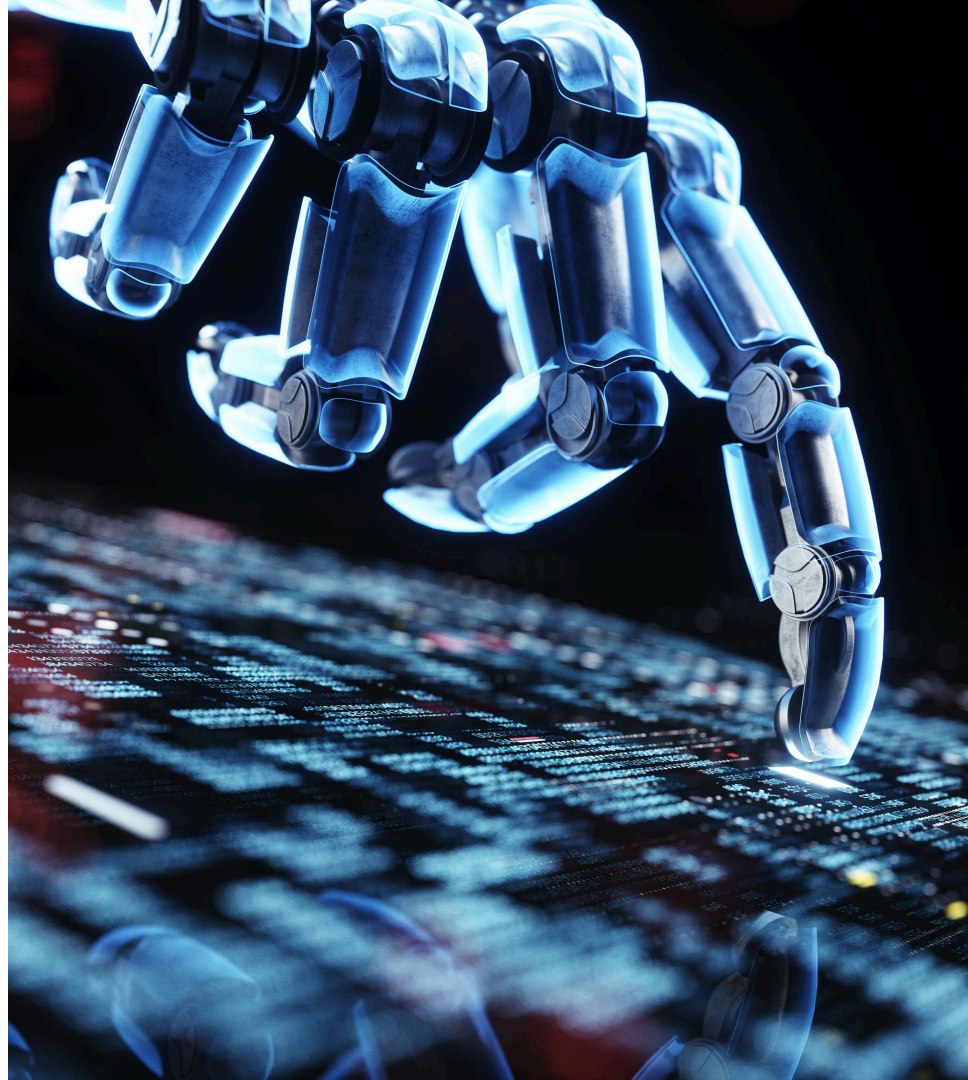

Konsekvenser for anvendelse af robotter -NSIS

- Hvis et system skifter til NSIS sikringsniveauer, så understøttes brugen af RPA via brugergrænsefladen ikke
- Systemer skal derfor selv udstille brugergrænsefladefunktionerne via et API som kommunerne kan anvende i stedet
- Det skal bemærkes at Digitaliseringsstyrelsen er i gang med at se på muligheden for RPA i NSIS, men der er pt ikke nogen løsning.
- For yderligere information skal I kontakte KL, Jakob Eiby jaei@kl.dk

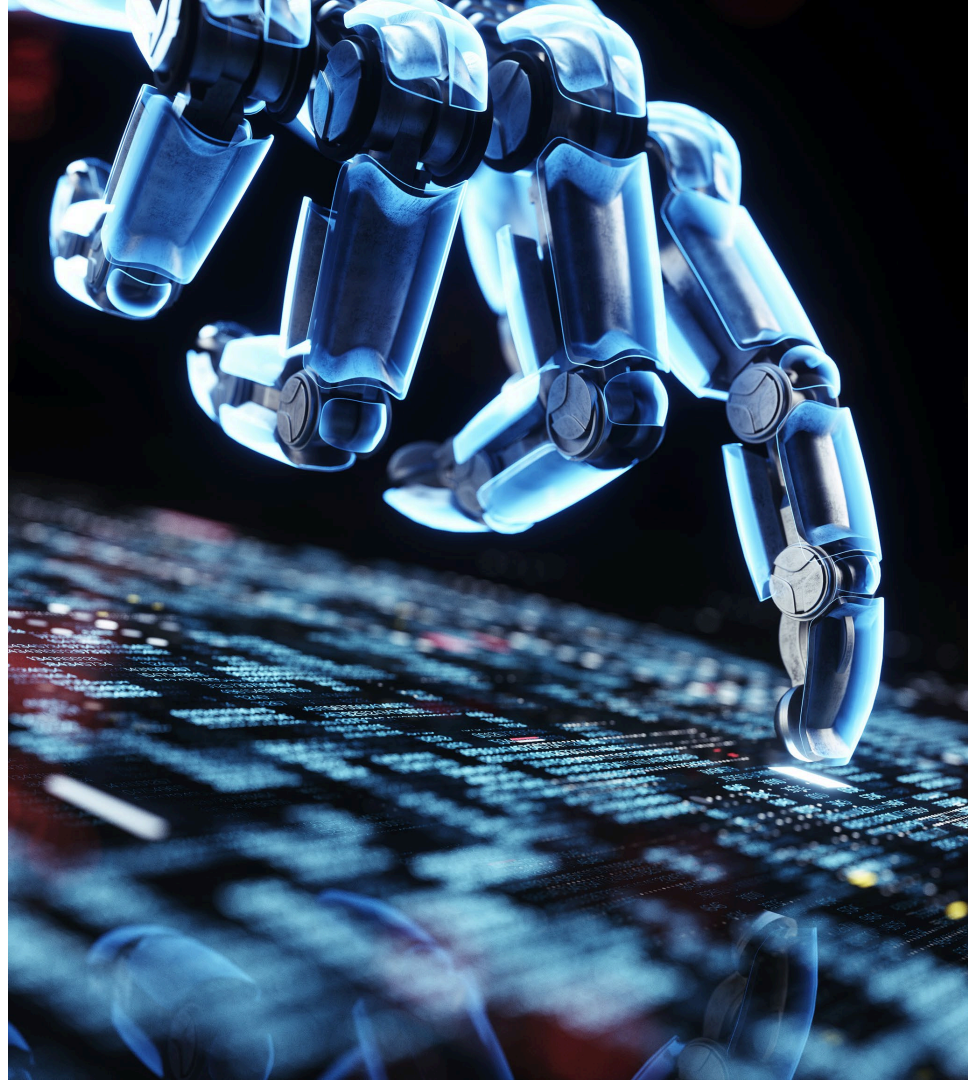

Løsningernes overgang til Context Handler 2

- KOMBIT/FKI er i gang med at få overblik over samtlige KOMBIT løsninger
- Når overblikket er klart, gør vi det tilgængelig i Digitaliseringskataloget

Løsning	Planlagt overgang til Context Handler 2
BBR	Juni 2024
Sygesikring	Q2 eller Q3 2024
VALG	Andet halvår 2024
SAPA	Medio september 2024
DUBU 3.0	Tidligst november 2024 (afklares medio april 2024)
Køreprøvebooking	2025/2026
FBS 2.0	Primo 2026
Byg og Miljø 2.0	I forbindelse med genudbud
...	
...	
...	
...	
...	
...	



KLIK-opgaver relateret til Context Handler 2

Produktionsmiljøet

	KLIK-opgaver relateret til Produktionsmiljøet	Opgavetype	Start-/slutdato	Kommentar
A	Etabler trust til NSIS-Context Handler (ny version af Context Handleren)		31.05.23-19.08.23	
B	Verificer at der er etableret trust i kommunens IdP til Context Handler 2 (Produktionsmiljøet)	Obligatorisk på kritisk vej	19.09.23-22.01.24	KOMBIT blev opmærksom på, at flere kommuner ikke have løst KLIK-opgave A
C	Verificer at kommunens IdP medsender roller/privilegier korrekt via Context Handler 2 (Produktionsmiljøet)	Obligatorisk på kritisk vej	01.02.24-14.02.24	Endnu en forudsætning for at være i mål til Context Handler 2
D	Tjek succesfuldt log in på brugergænsefladerne ORG og KLA efter skift til Context Handler 2 (Produktionsmiljøet)	Obligatorisk	28.02.24 - 15.03.24	Tjek, tjek og dobbelttjek at I er klar til fagsystemer skifter til Context Handler 2
E	Tjek at kommunen kan udstede NSIS-sikringsniveauer	Obligatorisk på kritisk vej	-	Times i forhold til første anvendersystem, der anvender NSIS-sikringsniveau.

Kommunerne har kun flere opgaver, hvis de anvender robotter på systemerne



KLIK-opgaver relateret til Context Handler 2 i Eksternt Testmiljø

	KLIK-opgaver relateret til Eksternt Testmiljø	Opgavetype	Start-/slutdato	Kommentar
A	Etabler trust til NSIS-Context Handler (ny version af Context Handleren) både produktionsmiljøet og Eksternt Testmiljø	Obligatorisk	31.05.23-19.08.23	
B	Verificer at der er etableret trust i kommunens IdP til Context Handler 2 (Eksternt testmiljø)	Obligatorisk	19.09.23-31.10.23	
C	Verificer at kommunens IdP medsender roller/privilegier korrekt via Context Handler 2 (Eksternt Testmiljø)	Obligatorisk	28.02.24-03.05.24	

Er det kan- eller skal-opgaver i Eksternt Testmiljø?

- Løsning af ovenstående KLIK-opgaver i Eksternt Testmiljø er en forudsætning for implementeringen af Fælleskommunalt Organisationssynkroniseringssystem (OSS)



Spørgsmål eller kommentarer?



| infrastruktur@kombit.dk



Governance vedr. videreudvikling af KOMBIT-løsninger

Styregruppe

- Beslutter den overordnede retning for løsningen fx gennem produktstrategi

Brugergruppe

- Kvalificerer og prioriterer ændringsønsker

Slutbrugere
(supportberettigede brugere)

- Indmelder ændringsønsker



Resultat af vægtning af parametre

Vægtning af dimensioner på prioritering af videreudvikling

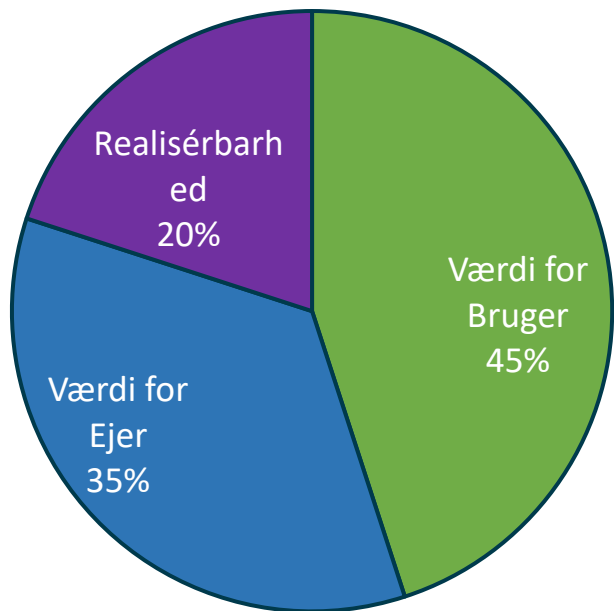

Vægtning af parametre til prioritering af videreudvikling

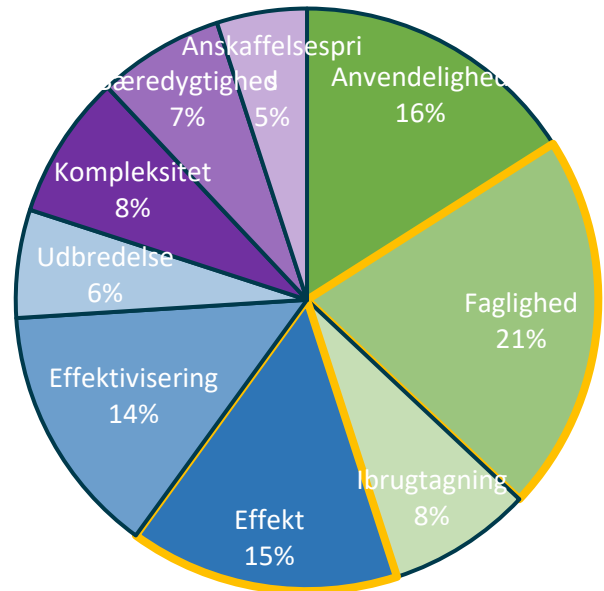

■ Parametre med direkte betydning for servicen overfor borgere/virksomheder - samlet 36 %

VISUELT OVERBLIK

Den fælleskommunale infrastruktur

EMNE 5

Visuelt overblik over infrastrukturen

FKI har netop publiceret et nyt værktøj, der præsenterer infrastrukturen på en visuel måde. Det er især tiltænkt kommuner, der ønsker at skabe et overblik over forretningspotentialer og afhængigheder på tværs af infrastrukturen.

Forretningsarkitekt Bjørg Tausen og it-konsulent Per Pejtersen fra FKI præsenterer værktøjet.



| BTA@kombit.dk



| PJP@kombit.dk



VISUELT OVERBLIK OVER DEN FÆLLESKOMMUNALE
INFRASTRUKTUR

D. 7. marts 2024 lancerede KOMBIT et nyt værktøj

Værktøjet hedder Visuelt overblik over den fælleskommunale infrastruktur.

- **Baggrund**
Kommuner har efterspurgt et alternativ til den skriftlige dokumentation om løsningerne i den fælleskommunale infrastruktur
- **Hvad kan man bruge det til**
Man kan benytte det til at danne sig et visuelt forretningsmæssigt overblik over løsningerne i den fælleskommunale infrastruktur – det er ikke en forudsætning, at man er ”tekniker” for at bruge det
- **Hvad kan man IKKE bruge det til**
Værktøjet erstatter ikke den eksisterende dokumentation om infrastrukturens løsninger – det er blot et supplement

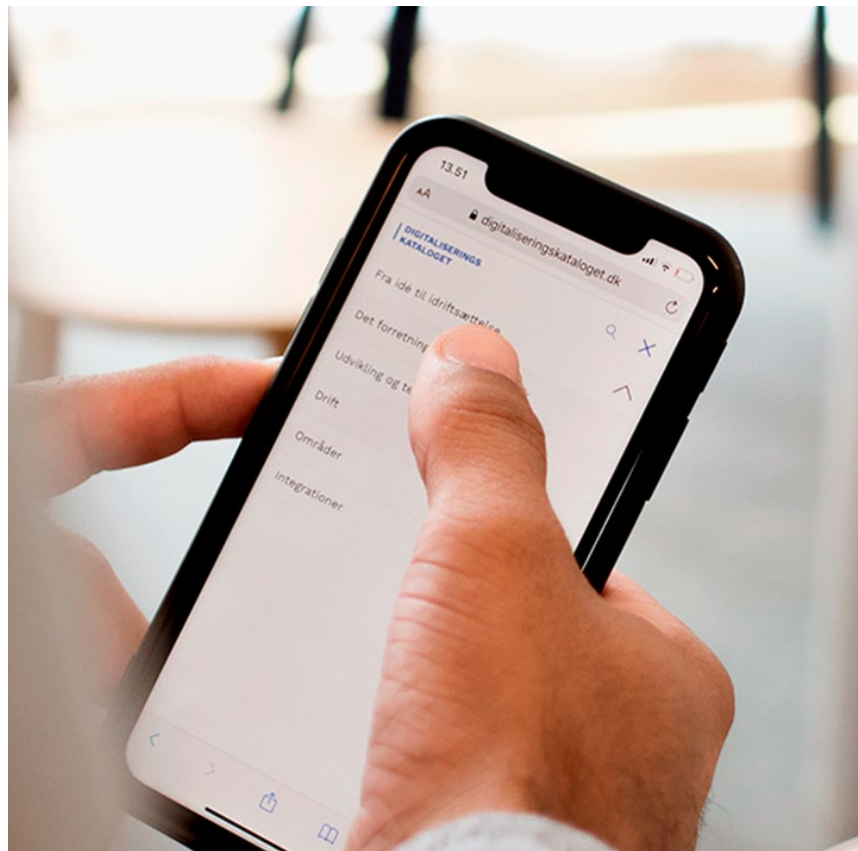

Releaseplan

Release 1 (07.03.2024):



PERSON

SF1320_A CPR Hændelser

SF1520 CPR replika opslag

SF1525 Persondata Samling Hent

SF6004 CPR Service



BESKEDFORDELING

SF1461 Modtag beskeder via
Beskedfordeler

SF1462 Afsend beskeder via
Beskedfordeler

SF2900 Fordelingskomponenten



ORGANISATION

SF1500 Organisation

Release 2 (Medio Q2 2024):



ØKONOMI

SF1590_A Afsend
økonomipostering

SF1590_B_01 Afsend
Debitor Registrering
SF1590_B_02 Afsend

Release X (Ukendt tidshorisont)



ADGANGSSTYRING

SF1590_E Afsend
Betalingsanmodning til NemKonto

Release 3 (Ultimo Q2 2024):



SAG OG
DOKUMENT

SF1470 Sags- og Dokumentindeks

SF1472 Hent borgers kontrolsager
fra anden sektor



YDELSE

SF1490 Ydelsesindeks

SF1491 Hent ydelser fra egen
sektor

SF1492 Hent borgers ydelser fra
anden sektor



KLASSIFIKATION

SF1510 Klassifikation

SF7002 Overfør sortiment



BORGERKONTAKT

SF1601 Afsend post

SF1606 Modtag post

Hovedsiden

Layout og navigation















VISUELT OVERBLIK
 Fælleskommunal infrastruktur

Velkommen til VISUELT OVERBLIK over den fælleskommunale infrastruktur

Med en forretningsmæssig vinkel, illustrerer dette site sammenhænge og afhængigheder på tværs af den fælleskommunale infrastruktur. Vælg et område herunder, og tlgå de tilhørende integrationer. På den enkelte integrationsside, finder du udover en oversigtstegning, desuden et eller flere unikke case-scenarier, der med inspiration fra den kommunale virkelighed, visuelt udstiller en mulig anvendelse af integrationerne i den fælleskommunale infrastruktur.







INTRODUKTION TIL VISUELT OVERBLIK

Integrationer - Data

 AFREGNING	 BESKÆFTIGELSE	 FERIEPENGE	 KONTANTHJÆLP
 LEDELSES- INFORMATION	 LOGDATA	 PERSON	 PERSONSKAT
 SOCIAL PENSION	 STATISTIK	 SUNDHED	 SYGE- OG BARSELDAGPENGE
 VIRKSOMHED	 YDELSE	 ØKONOMI	

Side med dybdegående info om navigation i værktøjet, infobokse, forbindelsesprincip og case-scenarier som visuelt overblik bygger på

Integrationer - Funktionalitet

 ADGANGSSTYRING	 BESKEDFORDELING	 BØRGERKONTAKT	 KLASSIFIKATION
 ORGANISATION	 SAG OG DOKUMENT	 YDELSE	

Fagområder, der endnu ikke er visualiseret og implementeret er repræsenteret ved grå knapper (ikke klikbare = inaktive)

Efterhånden som fagområder implementeres i kommende releases, vil knapperne skifte til blå farve

v1.0
KOMBIT A/S

Oversigtssiden

Valg af integration fra liste

The screenshot shows a web interface with a blue header bar containing the text "VISUELT OVERBLIK" and "Fælleskommunal infrastruktur". Below the header, there is a navigation menu with a home icon and a button labeled "Gå til HOVEDSIDEN". The main content area is titled "ORGANISATION" and "Integrationer - Funktionalitet". A list of integrations is displayed, with a red arrow pointing to the "SF1500" item. The description for "SF1500 Organisation" is as follows:

Integrationen **SF1500 Organisation** — udstilles via Fælleskommunalt Organisationssystem, der er et system til håndtering af kommunens organisationsdata. Systemet udstiller korrekte og relevante informationer om medarbejdere og organisationer til fagsystemer, som derfor ikke selv behøver at vedligeholde disse data. Et fælles system til organisation sikrer, at den autoritative beskrivelse af organisationen og dens aspekter findes ét sted, samt at organisationsdata er tilgængelig og veldefineret.

Organisationsdata omfatter stamdata om medarbejdere (stillingsbetegnelser, roller, organisatorisk tilknytning mv.) og om afdelinger (navne, adresser, ledere og medarbejdere).

Integrationssiden

Navigationsknapper øverst på siden

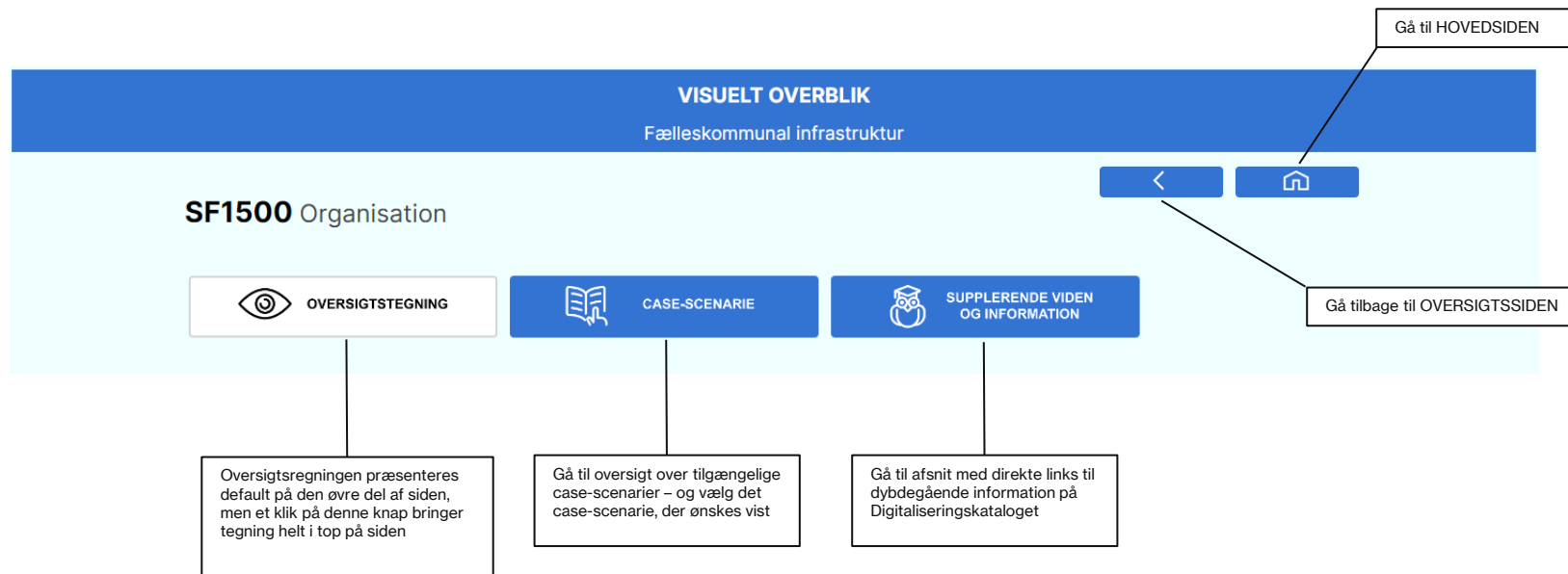

Integrationssiden

Oversigtstegningen i fokus

Et klik på den grønne bjælke, åbner INFOBOKS med specifik information om de viste elementer på tegningen, der vises under infoboksen

KLIK FOR AT ÅBNE INFOBOKS



Afsendersystem(er)

Integrationen i fokus

Modtagersystem

Web-, fil- og beskedservices udstillet via den integration, der er i fokus

Sekundære forudsætninger, ofte en grundlæggende nødvendig for at en given integration virker efter hensigten

Primære forudsætninger, er essentielle for at en integration kan tages i brug

Integrationsside

Case-scenarietegningen i fokus

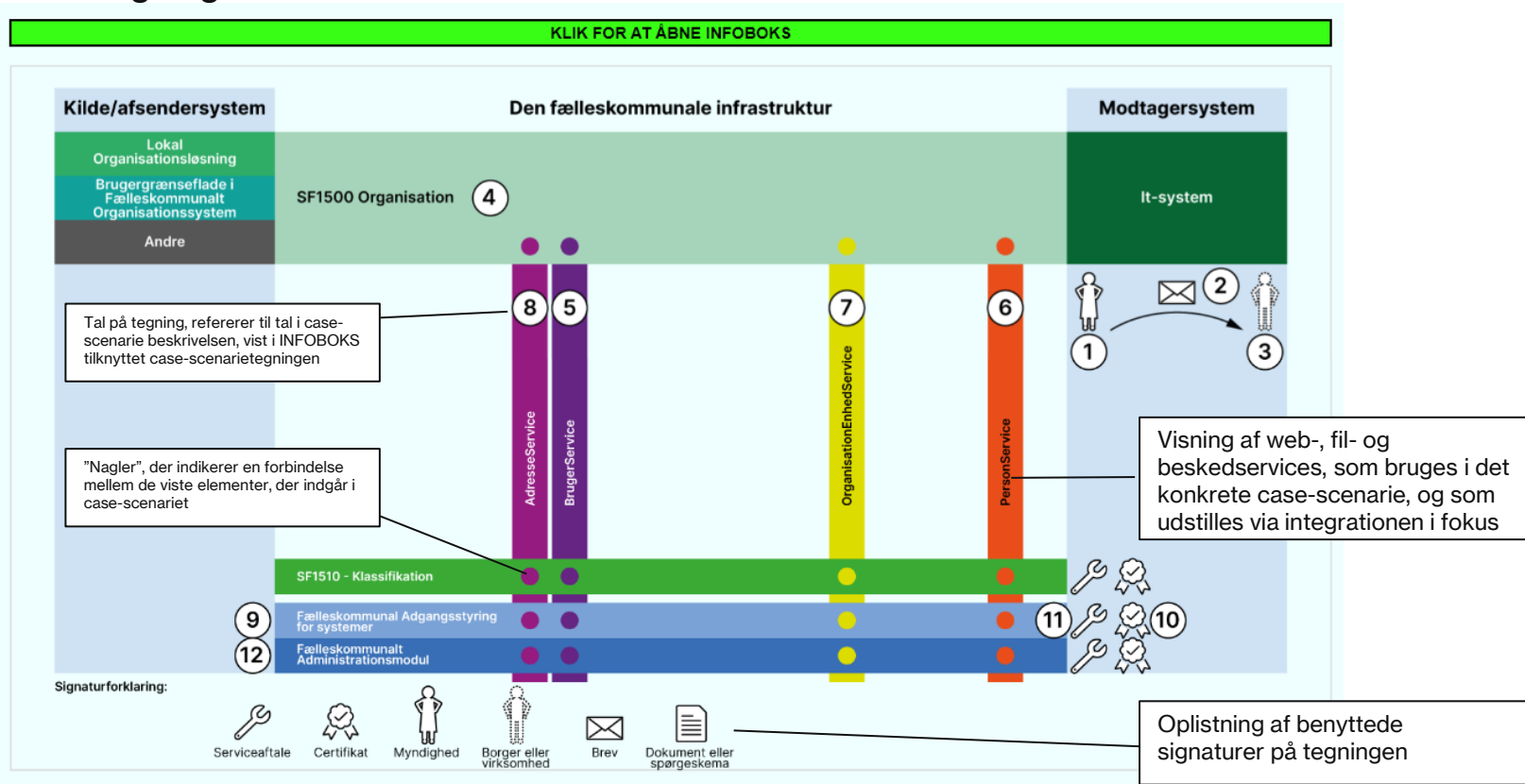

Spørgsmål eller kommentarer?

Igen vil vi gerne rette en stor tak til Ringsted og Sønderborg kommuner for at reviewe 'Visuelt Overblik' 😊



 | infrastruktur@kombit.dk

TAK FOR I DAG

Hvad synes du?

Vi evaluerer dagens møde i Teams

Spørgsmål, kommentarer og ideer til næste mødes indhold kan sendes på programleder@kombit.dk.

Præsentationsmateriale, optagelse af mødet samt kort resumé sendes til samtlige registrerede KOMBIT programledere efter mødet.

